

016 200054047-20230522-2023 05 22 24 DE

N	X	Y	Z
13	1519735.46	620442.80	0
14	1519736.3	620442.99	0
18	1519723.4	620445.46	N
34	1519746.53	620397.60	0
35	1519734.7	620397.06	0
36	1519730.7	620397.81	0
54	1519754.0	620397.96	0
55	1519765.2	620395.11	0
56	1519765.66	620395.11	0
70	1519734.6	620395.79	0
71	1519730.6	620395.51	0
72	1519746.2	620395.46	0
74	1519722.6	620395.46	0
76	1519723.3	620395.59	0

23

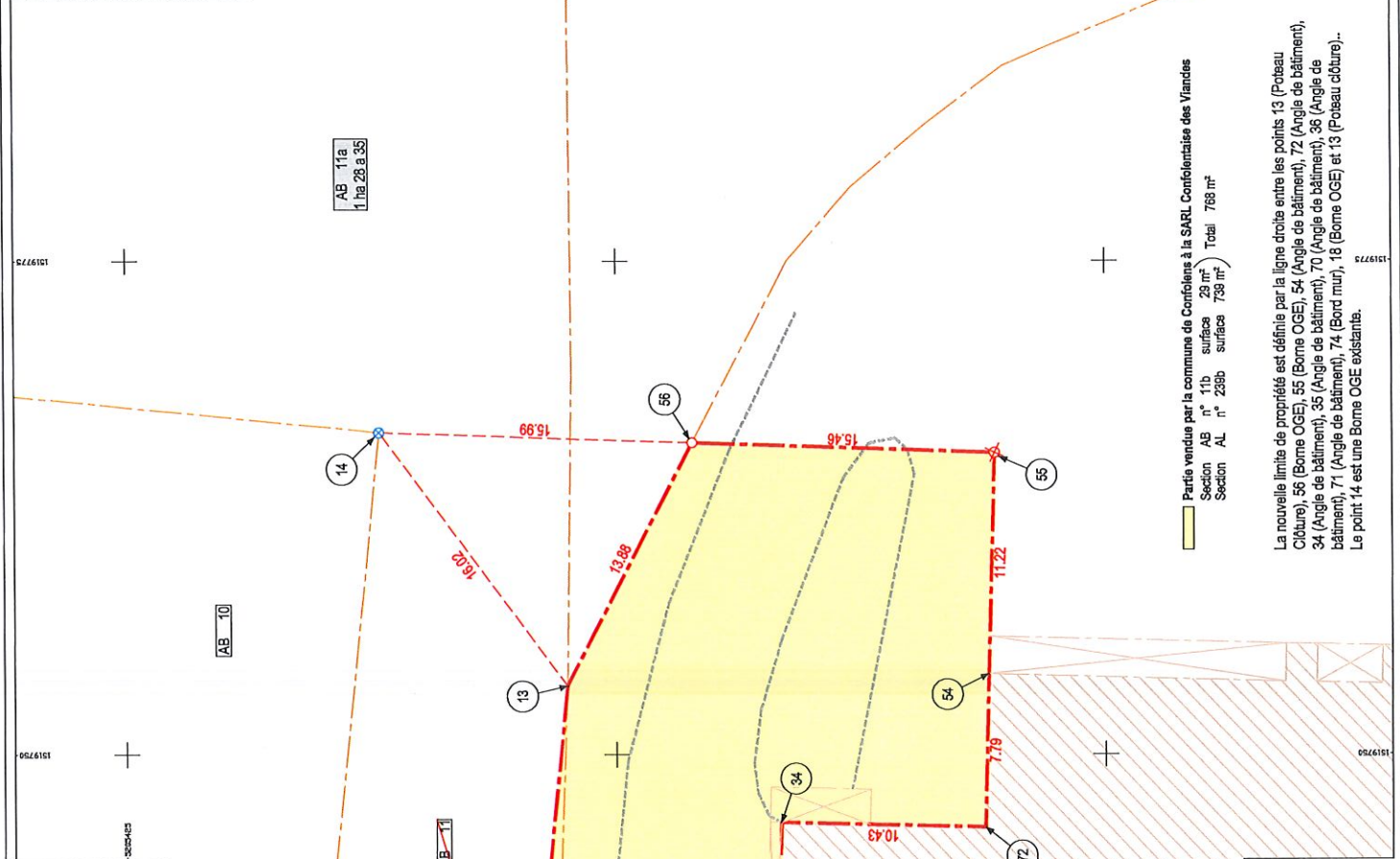

Partie vendue par la commune de Confolens à la SARL Confolensaise des Vindues
 Section AB n° 11b surface 29 m²
 Section AL n° 239b surface 739 m² Total 768 m²

La nouvelle limite de propriété est définie par la ligne droite entre les points 13 (Poteau Clôture), 56 (Borne OGE), 55 (Borne OGE), 54 (Angle de bâtiment), 72 (Angle de bâtiment), 34 (Angle de bâtiment), 35 (Angle de bâtiment), 70 (Angle de bâtiment), 36 (Angle de bâtiment), 71 (Angle de bâtiment), 74 (Bord mur), 18 (Borne OGE) et 13 (Poteau clôture). Le point 14 est une Borne OGE existante.

DEPARTEMENT : CHARENTE
 COMMUNE : CONFOLENS
 LIEUDIT : Avenue Gambetta - La Regatine
 Echelle : 1 / 250
 DAN 106-000-AB-0011-23026
 DAN 106-000-AL-0239-23026
PLAN DE DIVISION ET DE BORNAGE
 Propriété de la commune de Confolens

- LEGENDE**
- borne nouvelle
 - piquet bois nouveau
 - ◻ borne existante
 - △ split / olcu nouveau
 - bordure trottoir
 - limite nouvelle définie
 - application cadastrale

Coordonnées rattachées au système Lambert 93cc46 et NGF (GN 1969)
 Plan complété à l'aide du plan cadastral
 Seules les dimensions indiquées ont été mesurées
M. MENARD Christophe - Géomètre Expert
 Le Mas du Breuil BP20008 16500 CONFOLENS
 Tél : 05-45-84-10-20 E-mail : sepmenard@orange.fr

DATE : 25/01/2023
 DOSSIER : 23026

